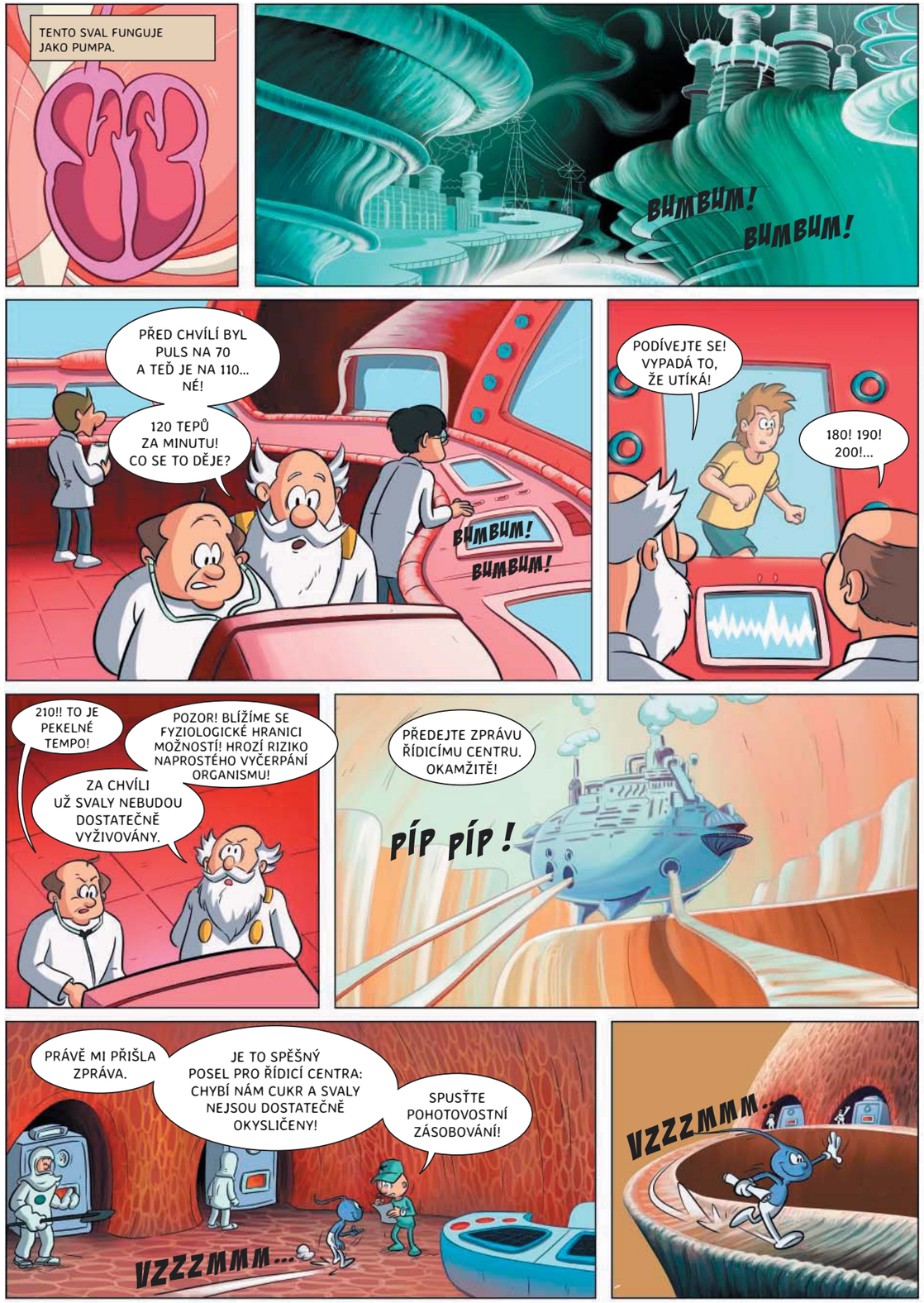
TENTO SVAL FUNGUJE JAKO PUMPA.
BUMBUM!
BUMBUM!
PŘED CHVÍLÍ BYL PULS NA 70 A TEĎ JE NA 110... NÉ!
120 TEPŮ ZA MINUTU! CO SE TO DĚJE?
BUMBUM!
BUMBUM!
PODÍVEJTE SE! VYPADÁ TO, ŽE UTÍKÁ!
180! 190! 200!...
210!! TO JE PEKELNÉ TEMPO!
POZOR! BLÍŽÍME SE FYZIOLOGICKÉ HRANICI MOŽNOSTÍ! HROZÍ RIZIKO NAPROSTÉHO VYČERPÁNÍ ORGANISMU!
ZA CHVÍLI UŽ SVALY NEBUDOU DOSTATEČNĚ VYŽIVOVÁNY.
PŘEDEJTE ZPRÁVU ŘÍDICÍMU CENTRU. OKAMŽITĚ!
PÍP PÍP !
PRÁVĚ MI PŘIŠLA ZPRÁVA.
JE TO SPĚŠNÝ POSEL PRO ŘÍDICÍ CENTRA: CHYBÍ NÁM CUKR A SVALY NEJSOU DOSTATEČNĚ OKYSLIČENY!
SPUSŤTE POHOTOVOSTNÍ ZÁSOBOVÁNÍ!
VZZZMMM...
VZZZMMM...

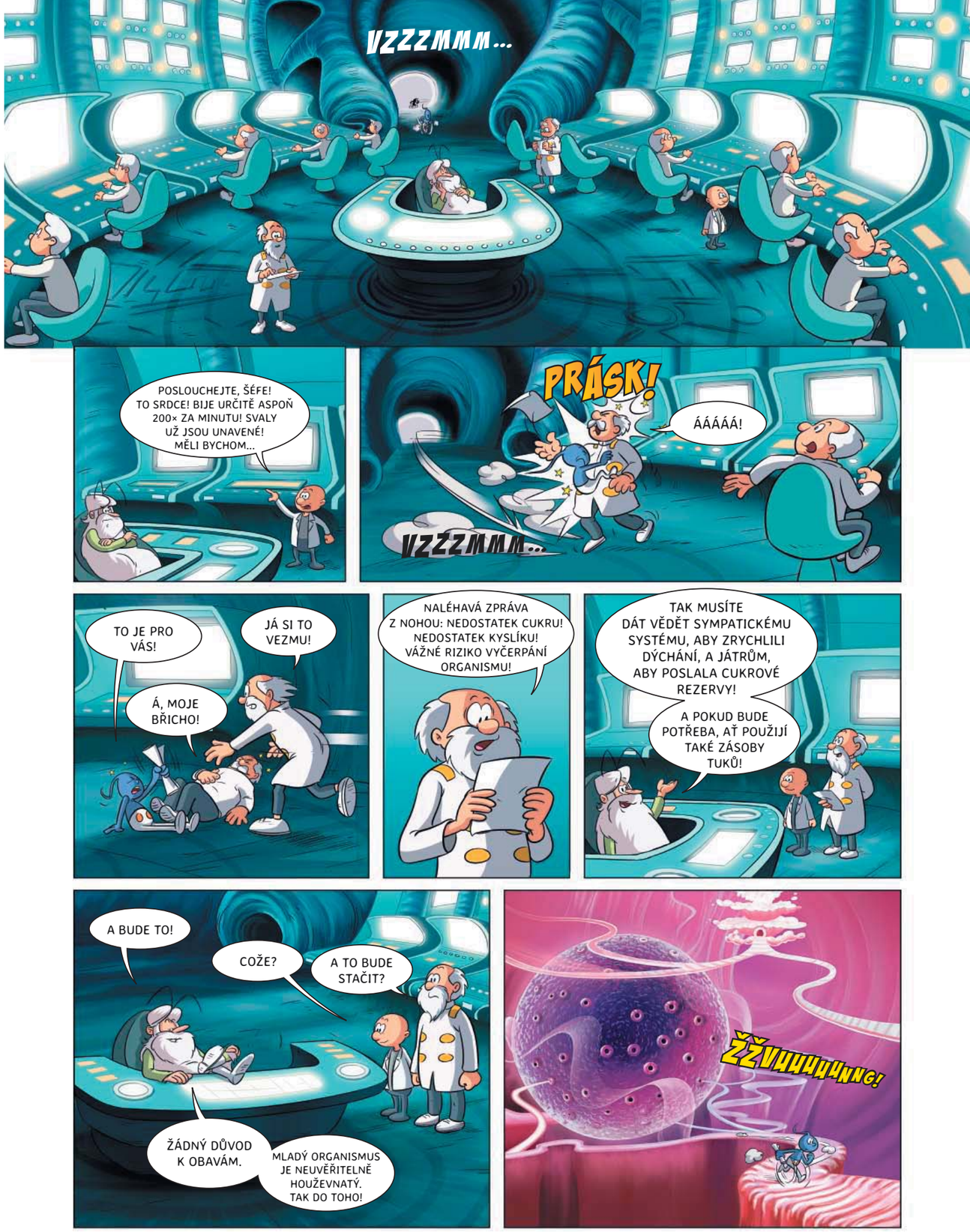
VZZZMMM...
POSLOUCHEJTE, ŠÉFE! TO SRDCE! BIJE URČITĚ ASPOŇ 200× ZA MINUTU! SVALY UŽ JSOU UNAVENÉ! MĚLI BYCHOM...
PRÁSK!
ÁÁÁÁÁ!
VZZZMMM...
TO JE PRO VÁS!
JÁ SI TO VEZMU!
Á, MOJE BŘICHO!
NALÉHAVÁ ZPRÁVA Z NOHOU: NEDOSTATEK CUKRU! NEDOSTATEK KYSLÍKU! VÁŽNÉ RIZIKO VYČERPÁNÍ ORGANISMU!
TAK MUSÍTE DÁT VĚDĚT SYMPATICKÉMU SYSTÉMU, ABY ZRYCHLILI DÝCHÁNÍ, A JÁTRŮM, ABY POSLALA CUKROVÉ REZERVY!
A POKUD BUDE POTŘEBA, AŤ POUŽIJÍ TAKÉ ZÁSOBY TUKŮ!
A BUDE TO!
COŽE?
A TO BUDE STAČIT?
ŽÁDNÝ DŮVOD K OBAVÁM.
MLADÝ ORGANISMUS JE NEUVĚŘITELNĚ HOUŽEVNATÝ. TAK DO TOHO!
ŽŽVUUUUUNNG!