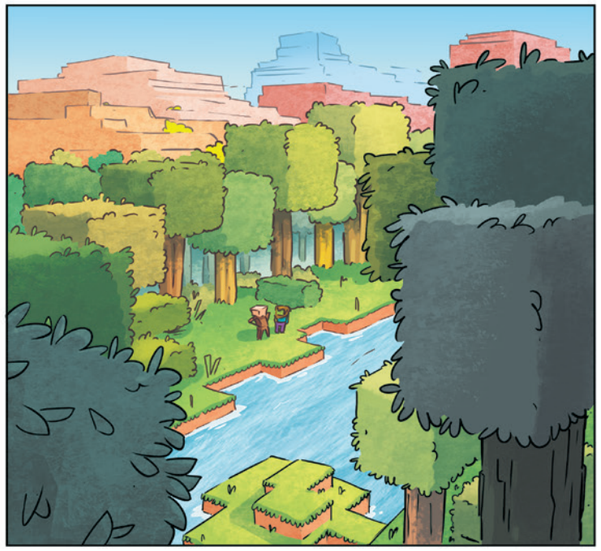

DOUFÁM, ŽE JE V POŘÁDKU...
MYSLÍŠ, ŽE TEN ENDERMAN TEN PÁD PŘEŽIL?

JESTLI DOPADL SEM, TAK O TOM POCHYBUJI. S VODOU MAJÍ OPRAVDU VELKÝ PROBLÉM.
TO VYSVĚTLUJE TEN SMRAD!
HA!
HA!
HA!

A CO MOBOŽROUT?

NO JISTĚ! JE NAŽIVU! SLEDUJ!

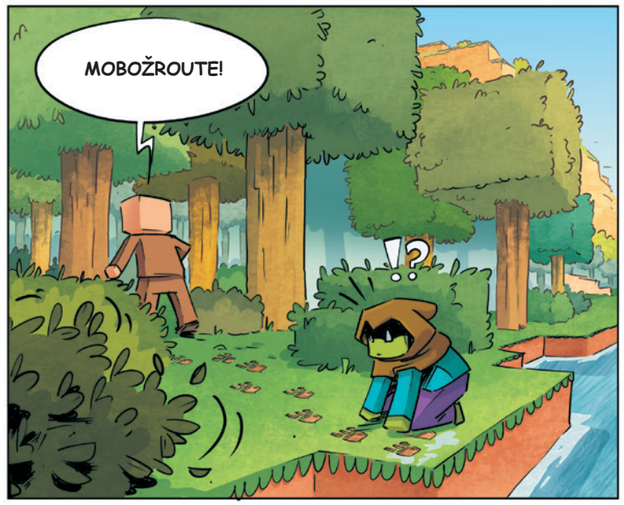
MOBOŽROUTE!
!?

MOBOŽROUTE?

MINUSI! POJĎ SEM! NAŠEL JSEM HO!

PARÁDA! NÁŠ MOBOŽROUT!

I KDYŽ...
JSEM TROCHU NA POCHYBÁCH.
?!
VRRR!
VRRR!

TAMHLE JSOU DALŠÍ!
CHROPTE... MÁŠ U SEBE JEŠTĚ TY KUŘECÍ KOSTI?
VRRR
VRRR

NEMÁM... OBÁVÁM SE ALE, ŽE JE ZAJÍMAJÍ SPÍŠ NAŠE KOSTI!
MÁM NÁPAD!
VRRR

ZDRHNOUT?
NE, LEPŠÍ. BUDU PŘEDSTÍRAT, ŽE JSEM JIM HODIL KOST HODNĚ DALEKO!

UVIDÍŠ, ŽE NA TO SKOČÍ!

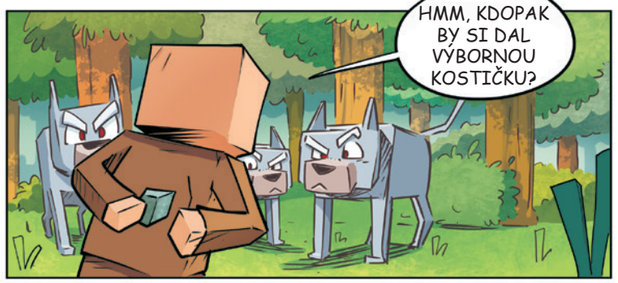
HMM, KDOPAK BY SI DAL VÝBORNOU KOSTIČKU?

ŠVIH
APORT!

VRRR
VRRR