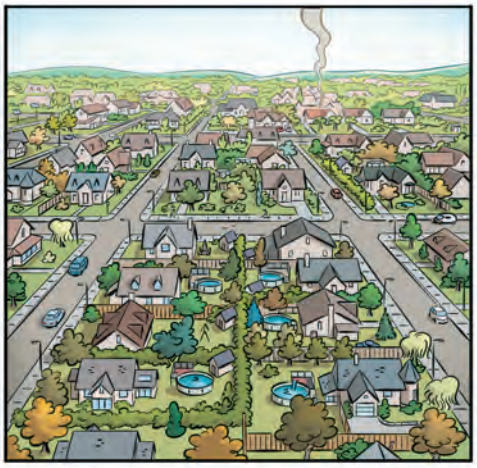

... TO MUSELO STÁT PENĚZ! NECHTE MĚ TAKY TROCHU PŘISPĚT, SOUSEDE!

ANI NÁPAD! TAHLE MALÁ OSLAVA MÁ PRO VÁS BÝT ZÁBAVA, NE FINANČNÍ KRACH!

VY JSTE VŽDYCKY TAK ELEGANTNÍ, DRAHÁ SOUSEDKO!

JÁ VÍM... CHTĚLA JSEM ŘÍCT: ZDRAVÍM!

VY DVA JSTE VÁŽNĚ NEJHEZČÍ PÁR V SOUSEDSTVÍ!

JEN V SOUSEDSTVÍ? TO NÁS CHCETE URAZIT? HAHA!

TSS!

241-A

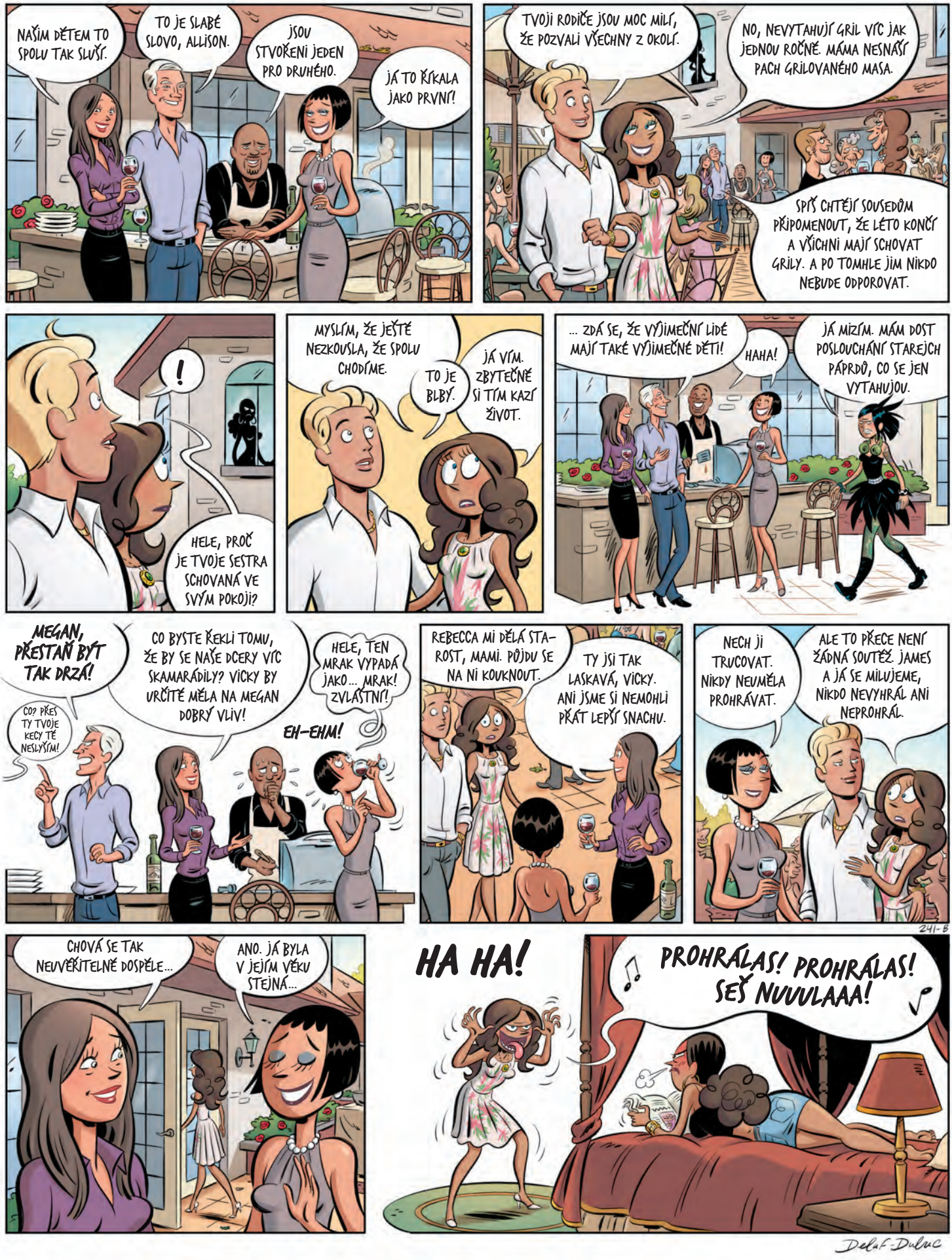
NAŠIM DĚTEM TO SPOLU TAK SLUŠÍ.
TO JE SLABÉ SLOVO, ALLISON.
JSOU STVOŘENI JEDEN PRO DRUHÉHO.
JÁ TO ŘÍKALA JAKO PRVNÍ!
TVOJI RODIČE JSOU MOC MILÍ, ŽE POZVALI VŠECHNY Z OKOLÍ.
NO, NEVYTAHUJÍ GRIL VÍC JAK JEDNOU ROČNĚ. MÁMA NESNÁŠÍ PACH GRILOVANÉHO MASA.
SPÍŠ CHTĚJÍ SOUSEDŮM PŘIPOMENOUT, ŽE LÉTO KONČÍ A VŠICHNI MAJÍ SCHOVAT GRILY. A PO TOMHLE JIM NIKDO NEBUDE ODPOROVAT.
!
HELE, PROČ JE TVOJE SESTRA SCHOVANÁ VE SVÝM POKOJI?
MYSLÍM, ŽE JEŠTĚ NEZKOUSLA, ŽE SPOLU CHODÍME.
TO JE BLBÝ.
JÁ VÍM. ZBYTEČNĚ SI TÍM KAZÍ ŽIVOT.
... ZDÁ SE, ŽE VÝJIMEČNÍ LIDÉ MAJÍ TAKÉ VÝJIMEČNÉ DĚTI!
HAHA!
JÁ MIZÍM. MÁM DOST POSLOUCHÁNÍ STAREJCH PÁPRDŮ, CO SE JEN VYTAHUJOU.
MEGAN, PŘESTAŇ BÝT TAK DRZÁ!
CO BYSTE ŘEKLI TOMU, ŽE BY SE NAŠE DCERY VÍC SKAMARÁDILY? VICKY BY URČITĚ MĚLA NA MEGAN DOBRÝ VLIV!
HELE, TEN MRAK VYPADÁ JAKO... MRAK! ZVLÁŠTNÍ!
CO? PŘES TY TVOJE KECY TĚ NESLYŠÍM!
EH-EHM!
REBECCA MI DĚLÁ STAROST, MAMI. PŮJDU SE NA NI KOUKNOUT.
TY JSI TAK LASKAVÁ, VICKY. ANI JSME SI NEMOHLI PŘÁT LEPŠÍ SNACHU.
NECH JI TRUCOVAT. NIKDY NEUMĚLA PROHRÁVAT.
ALE TO PŘECE NENÍ ŽÁDNÁ SOUTĚŽ. JAMES A JÁ SE MILUJEME, NIKDO NEVYHRÁL ANI NEPROHRÁL.
241-B
CHOVÁ SE TAK NEUVĚŘITELNĚ DOSPĚLE...
ANO. JÁ BYLA V JEJÍM VĚKU STEJNÁ...
HA HA!
PROHRÁLAS! PROHRÁLAS! SEŠ NUUULAAA!
Delaf-Dubuc